DESIGN DE INTERIORES E CONFORTO AMBIENTAL

Integrado PÓS

Duração	Carga horária	Metodologia
9 meses	360 horas	On-line

SOBRE O CURSO

O curso de pós-graduação em Design de Interiores e Conforto Ambiental do Centro Universitário Integrado foi criado para atender a uma demanda específica de profissionais que buscam atualização e capacitação para atuar com qualidade no desenvimento de projetos para interiores residenciais e comerciais. Por ser uma área em expansão os profissionais que decidem atuar precisam estar em constante atualização e formação, por isso o curso traz disciplinas sempre atualizadas.

METODOLOGIA

Disciplinas 100% on-line, organizadas em Unidades de Aprendizagem, que oferecem diversificados recursos didáticos, para a abordagem teórica, metodológica e prática do conteúdo.

Conteúdo planejado com base em metodologias ativas para o ensino e aprendizagem, as quais promovem a autonomia do estudante, figura central no processo de construção do conhecimento, bem como a excelência em sua formação.

Acompanhamento personalizado, para orientações, esclarecimento de dúvidas ou solução de eventuais problemas, permitindo interação simples e eficiente com os tutores e demais estudantes do curso, por meio dos fóruns, grupos de WhatsApp, e-mail ou do Serviço de Atendimento no Portal Acadêmico.

DISCIPLINAS E CONTEÚDOS PROGRAMÁTICOS

CONFORTO AMBIENTAL E ILUMINAÇÃO

- Noções de conforto ambiental
- Evolução urbana e conforto
- Evolução urbana e energia
- Conforto Ambiental – Iluminação Natural e Insolação
- Iluminação e leiaute de interiores comerciais e de serviços
- Conforto térmico
- Consumo de energia
- Orientação solar das edificações
- Vegetação como elemento de conforto ambiental
- Arquitetura bioclimática
- Tipologias climáticas
- Zoneamento e conforto

Carga horária: 40 horas

COMPOSIÇÃO DE JARDINS

- Conceitos de jardins no design de interiores
- Estilo de jardins: jardim inglês, francês, holandês, grego e italiano
- Jardins ornamentais: plantas e elementos
- Representação gráfica do projeto de jardins
- Execução de jardins internos e externos
- Procedimentos de intervenção paisagística no espaço interno das edificações: jardins abertos ou fechados
- Tipos de plantas para os ambientes internos
- Sustentabilidade e jardinagem
- Composição de jardins para eventos
- O projeto de móveis para jardins
- Composição e projeto de jardins internos residenciais, de comércio e serviços, corporativos, locais de hospedagem
- Materiais especiais de revestimentos e acabamentos de espaços de jardins: paredes, pisos e teto

Carga horária: 40 horas

ECODESIGN

- Materiais renováveis
- Bambu
- Ecomosaico e ecoplacas
- Gesso ecológico
- Tijolo de solo-cimento
- Luminárias led
- Materiais recicláveis
- Cortiça
- Tecidos
- Madeiras de demolição
- Garrafa pet
- Papelão

Carga horária: 40 horas

EXPRESSÃO PLÁSTICA

- Introdução à expressão plástica
- Forma e expressão
- Dinamicidade
- Estaticidade
- Movimento
- Textura
- Agenciamento
- Cor
- Equilíbrio
- Luz e sombra
- O processo criativo em design de interiores
- Expressões plásticas bi e tridimensional

Carga horária: 40 horas

LUMINOTÉCNICA APLICADA

- Efeitos de iluminação no ambiente
- Tipos de lâmpadas
- Luz e cor
- Tipos de luminárias
- Eficiência energética
- Cálculos luminotécnicos
- Conforto luminoso, térmico e acústico
- O projeto luminotécnico e suas representações
- Aplicação prática em projetos residenciais e comerciais
- Iluminação deficiente: conforto lumínico
- Novos patamares da arquitetura e iluminação: fachadas midiáticas
- Modelagem 3D e Iluminação

Carga horária: 40 horas

TENDÊNCIAS EM MATERIAIS E REVESTIMENTOS DE INTERIORES

- Materiais de revestimento e acabamento: características e aplicação no projeto de interiores
- Revestimentos cerâmicos
- Materiais, revestimentos e acabamentos para pisos quentes
- "Materiais, revestimentos e acabamentos para pisos frios"
- Materiais, revestimentos e acabamentos para paredes
- Materiais, revestimentos e acabamentos para tetos
- Painéis e laminados de madeira e revestimentos para mobiliário
- Tecidos para estofados e almofadas
- Tecidos para cortinas
- Tapetes
- Tendências e inovações em materiais no design de interiores
- Cálculo de quantitativos de materiais de revestimento

Carga horária: 40 horas

PROJETO DE INTERIORES COMERCIAIS

- Anteprojeto de empreendimento comercial: leiaute, elevações e perspectivas aplicadas aos interiores
- Arquitetura de interiores e mobiliário comercial
- Metodologias para projetos de interiores comerciais e de serviços
- Anteprojeto
- Projeto executivo
- Leiaute e desenho de móveis
- Identidade e comunicação visual
- Expressão gráfica e desenho técnico no projeto de interiores
- Planta de teto: forros de gesso e de madeira comerciais
- Boas práticas de design em espaços comerciais
- Paginação de piso e paredes: especificações de revestimentos em geral
- Estratégias criativas para projetos de interiores comerciais

Carga horária: 40 horas

PROJETO DE INTERIORES RESIDENCIAIS

- Introdução às metodologias de projetos de interiores residenciais
- Geração de alternativas projetuais para interiores residenciais
- Arquitetura de interiores e o mobiliário residencial para quartos e salas
- Expressão gráfica e desenho técnico no projeto de interiores para quartos e salas
- Layout e desenho de móveis para quartos e salas
- Expressão gráfica e desenho técnico no projeto de interiores para áreas molhadas
- Layout e desenho de móveis para áreas molhadas
- Comunicação e signos nos projetos para áreas molhadas
- Projeto executivo para interiores residenciais
- Comunicação e signos em projetos de quartos e salas
- Representação gráfica e dimensionamento de mobiliário residencial
- Arquitetura de interiores e o mobiliário residencial para áreas molhadas

Carga horária: 40 horas

DESIGN DO MOBILIÁRIO

- História do mobiliário no mundo
- Materiais empregados em um projeto de mobiliário
- Mobiliário para espaços internos
- Desenho de móveis para espaços internos
- Projeto executivo de espaços internos: planta baixa, elevação, cortes e detalhamento
- Projeto de espaços internos: materiais e aplicações
- Mobiliário para espaços externos
- Desenho de móveis para espaços externos
- Leiaute e desenho de móveis residenciais
- Projeto executivo de espaços externos: planta baixa, elevação, cortes e detalhamento
- Projeto de espaços externos: materiais e aplicações
- Criatividade em projetos de mobiliário para espaços residenciais e comerciais

Carga horária: 40 horas

COMO É A AVALIAÇÃO

As disciplinas são formadas por Unidades de Aprendizagem, sendo que o seu acesso aos conteúdos disponibilizados em cada uma delas será contabilizado como uma pontuação de progresso, que pode garantir até **3,0 pontos** em sua média final. Para isso é necessário:

- **Estudar todos os conteúdos disponibilizados, ou seja, não deixar de acessar nenhuma das *abinhas* que compõem as Unidades de Aprendizagem;**
- **Responder corretamente os exercícios propostos.**

A pontuação de progresso, será somada à nota que você obtiver na prova on-line, formada por questões objetivas de múltipla escolha acerca dos conhecimentos abordados na disciplina, com **valor 7,0**.

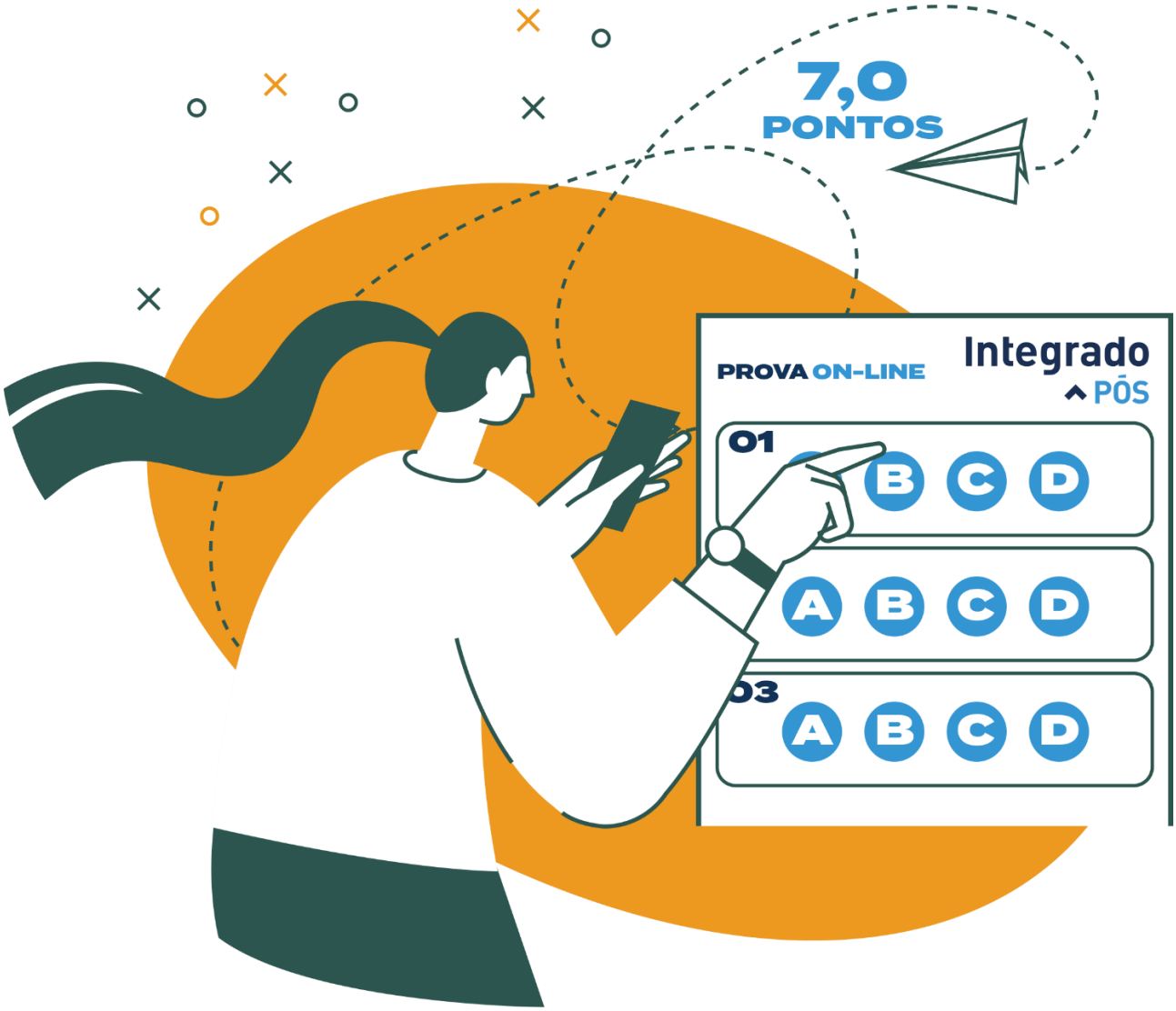

Ao finalizar todas as disciplinas, você terá concluído o curso e seu certificado será emitido em no máximo três meses.

Não é necessário produzir o TCC, mas se você preferir desenvolver o trabalho, lhe ofereceremos todo o suporte necessário.

- **Que tal ser o protagonista do seu próprio conhecimento e se especializar na sua área?**
- **Matricule-se já e viva o seu sonho!**