



## Duração

9 meses



## Carga horária

360 horas



## Metodologia

On-line

## SOBRE O CURSO

O MBA em Gestão Financeira do Centro Universitário Integrado busca capacitar profissionais na área de finanças, por meio de conceitos e técnicas voltadas a desenvolver a capacidade de planejamento, execução e controle de finanças em uma organização.

## METODOLOGIA

Disciplinas 100% on-line, organizadas em Unidades de Aprendizagem, que oferecem diversificados recursos didáticos, para a abordagem teórica, metodológica e prática do conteúdo.

Conteúdo planejado com base em metodologias ativas para o ensino e aprendizagem, as quais promovem a autonomia do estudante, figura central no processo de construção do conhecimento, bem como a excelência em sua formação.

Acompanhamento personalizado, para orientações, esclarecimento de dúvidas ou solução de eventuais problemas, permitindo interação simples e eficiente com os tutores e demais estudantes do curso, por meio dos fóruns, grupos de WhatsApp, e-mail ou do Serviço de Atendimento no Portal Acadêmico.



## DISCIPLINAS E CONTEÚDOS PROGRAMÁTICOS

### FUNDAMENTOS DE FINANÇAS

- Introdução a Finanças
- O Gestor Financeiro
- Administrando finanças e riscos
- Risco e Retorno
- Finanças Pessoais
- Tomada de decisão pelos gestores financeiros
- Planejamento financeiro e orçamentário
- Política de concessão de crédito
- Informações e relatórios financeiros
- Fluxo de Caixa
- Planejamento do desempenho financeiro futuro
- Cenário econômico e valor de mercado das organizações



**Carga horária: 40 horas**

### ADMINISTRAÇÃO FINANCEIRA

- Avaliação do desempenho financeiro I
- Avaliação do desempenho financeiro II
- Administração do crescimento I
- Administração do crescimento II
- Financiamento das operações I
- Financiamento das operações II
- A decisão de financiamento I
- A decisão de financiamento II
- Avaliando oportunidades de investimento I
- Avaliando oportunidades de investimento II
- Análise de risco em decisões de investimento I
- Análise de risco em decisões de investimento II



**Carga horária: 40 horas**



### ANÁLISE DE DEMONSTRAÇÕES FINANCEIRAS

- Objetivo da Análise
- Índices econômico-financeiros de análise
- Indicadores de liquidez ou solvência
- Índice capital circulante líquido
- Giro de contas a receber (GCR) e prazo médio de recebimento (PMR)
- Giro de contas a pagar (gcp) e prazo médio pagamento (PMP)
- Índice margem operacional (MO)
- Índice margem líquida (ML)
- Retorno sobre o ativo total (ROA)
- Retorno sobre o investimento (ROI)
- Retorno sobre o patrimônio líquido (ROE)
- Composição do capital de giro de uma empresa



**Carga horária: 40 horas**

### GESTÃO DE CUSTOS

- Classificações gerais de custo I
- Classificações gerais de custo II
- Classificações gerais de custo III
- Método de custeio por ordem de produção I
- Método de custeio por ordem de produção II
- Método de Custeio por Ordem de Produção em Empresas de Prestação de Serviços
- Taxa predeterminada de custos indiretos e capacidade máxima
- Custeio por Processo I
- Custeio por Processo II
- Relações de Custo-Volume-Lucro
- Análise do Lucro-Alvo e do Ponto de Equilíbrio
- Alavancagem operacional



**Carga horária: 40 horas**



### GOVERNANÇA CORPORATIVA

- A Empresa como Sistema e seu Ambiente
- Objetivo dos Investidores
- Rentabilidade
- Principais indicadores da saúde financeira
- A importância da governança corporativa
- Áreas meio e áreas fim. Staff e Linha
- A Administração em seus níveis Operacional, Tático e Estratégico
- Os Pilares de Sustentação da Governança Corporativa
- Tipos de conflito, estruturação da governança e sustentação legal
- Assembleia, Conselho de Administração, Presidência, Conselho Fiscal, Comitês. Importância e Características do Conselho
- Implicação da Lei sox para as Empresas Brasileiras
- Bovespa e os Níveis de Governança



**Carga horária: 40 horas**

### CONTABILIDADE FINANCEIRA

- Apuração do Resultado do Exercício
- O Balanço Patrimonial
- O Patrimônio
- Oficina contábil: balanço patrimonial
- Variações do Patrimônio Líquido
- Demonstração do Resultado do Exercício
- Características Qualitativas da informação contábil útil
- Provisões, passivos e ativos contingentes (NBC TG 25)
- Avaliação dos investimentos mediante o Método de Equivalência Patrimonial (MEP)
- Método de Equivalência Patrimonial – MEP
- Juros sobre o Capital Próprio
- IRRF – Imposto de renda retido na fonte



**Carga horária: 40 horas**



### ORÇAMENTO EMPRESARIAL

- Finalidade do Orçamento
- Mecanismos Orçamentários
- Implantação do Sistema Orçamentário
- Tipos de Orçamento
- Tipos de Orçamento II
- Tipos de Orçamento III
- Orçamento de Vendas
- Orçamento de Produção
- Orçamento das despesas Operacionais
- Consolidação do Orçamento
- O balanço projetado
- O resultado projetado



**Carga horária: 40 horas**

### GESTÃO DE TRIBUTOS

- Sociedade, Contabilidade e Tributo
- Carga Tributária de Empresas Brasileiras
- Os Tributos no Mercosul
- Exercício Social
- Exercício Financeiro e Período-Base
- Lucro Contábil x Lucro Real
- Fato Gerador e Lançamento
- Formas de Pagamento
- Incentivos Fiscais
- Reavaliação de bens
- Avaliações das Empresas
- Provisões Contábeis



**Carga horária: 40 horas**



## MERCADO FINANCEIRO E DE CAPITALIS

- Sistema Financeiro Nacional e sua Estrutura
- Mercado financeiro e fintechs
- Mercado de ações: Mercado a Vista, Mercado a Termo; Mercado de Opções
- Valores mobiliários: ações, debêntures, Bônus de Subscrição, Notas Promissórias e Letra Financeira
- Operações no Mercado Futuro e a Termo
- Operações no Mercado de Opções e Swap
- Oferta pública: motivação e objetivos da abertura de capital
- Governança Corporativa
- Determinação da renda e do produto nacional: o mercado de bens e serviços e o lado monetário
- Alguns indicadores de rentabilidade usados pelas sociedades por ações
- Títulos e Ações
- Política de dividendos



**Carga horária: 40 horas**



## COMO É A AVALIAÇÃO

As disciplinas são formadas por Unidades de Aprendizagem, sendo que o seu acesso aos conteúdos disponibilizados em cada uma delas será contabilizado como uma pontuação de progresso, que pode garantir até 3,0 pontos em sua média final. Para isso é necessário:

- ◆ Estudar todos os conteúdos disponibilizados, ou seja, não deixar de acessar nenhuma das *abinhas* que compõem as Unidades de Aprendizagem;
- ◆ Responder corretamente os exercícios propostos.

## PROGRESSO NAS UNIDADES DE APRENDIZAGEM



A pontuação de progresso, será somada à nota que você obtiver na prova on-line, formada por questões objetivas de múltipla escolha acerca dos conhecimentos abordados na disciplina, com valor 7,0.

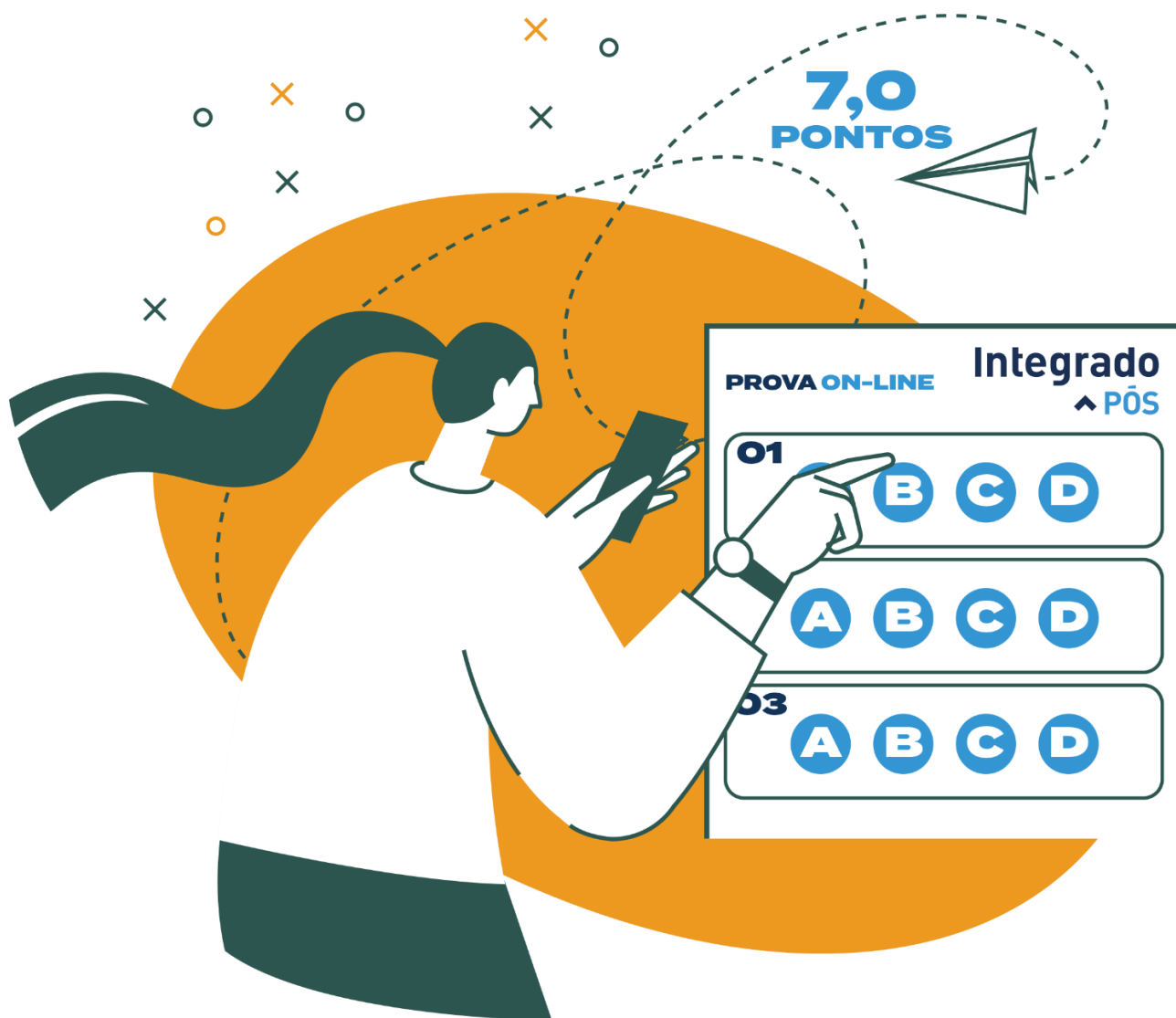

Ao finalizar todas as disciplinas, você terá concluído o curso e seu certificado será emitido em no máximo três meses.



Não é necessário produzir o TCC, mas se você preferir desenvolver o trabalho, lhe ofereceremos todo o suporte necessário.

# NÃO PRECISA PRODUZIR O TCC



- ◆ Que tal ser o protagonista do seu próprio conhecimento e se especializar na sua área?
- ◆ Matricule-se já e viva o seu sonho!

